Платье для шикарной невесты

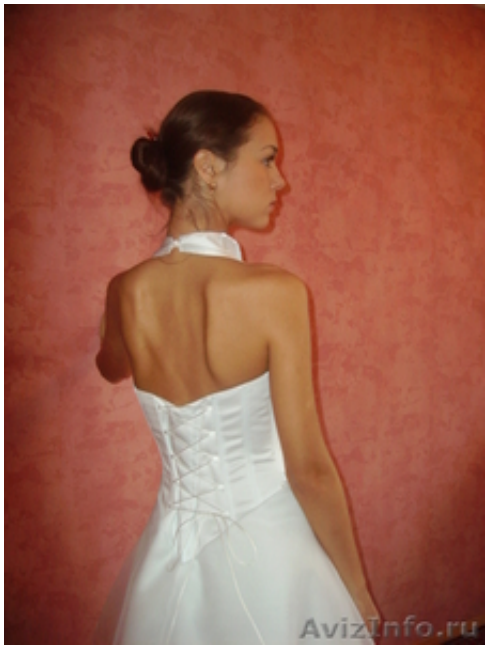

Екатеринбург, Россия

Продам красивое свадебное платье в отличном состоянии за 5000р. Было куплено в салоне новобрачных в г.Екатеринбурге . Одевала один раз. Сзади шнуровка.Украшено стразами на корсете. Размер 42-44-46.Оригинальный воротничек. Платье красиво подчеркнет плечи и бюст невесты. К платью прилагается подьюбник с двумя кольцами.Могу отдать и перчатки.Возможно посмотреть и в Н-Березовском поселке.

Цена: **5 000 $**	Тип объявления: Продам, продажа, продаю	Торг: уместен
Дюняшева Татьяна	**89126672047**	